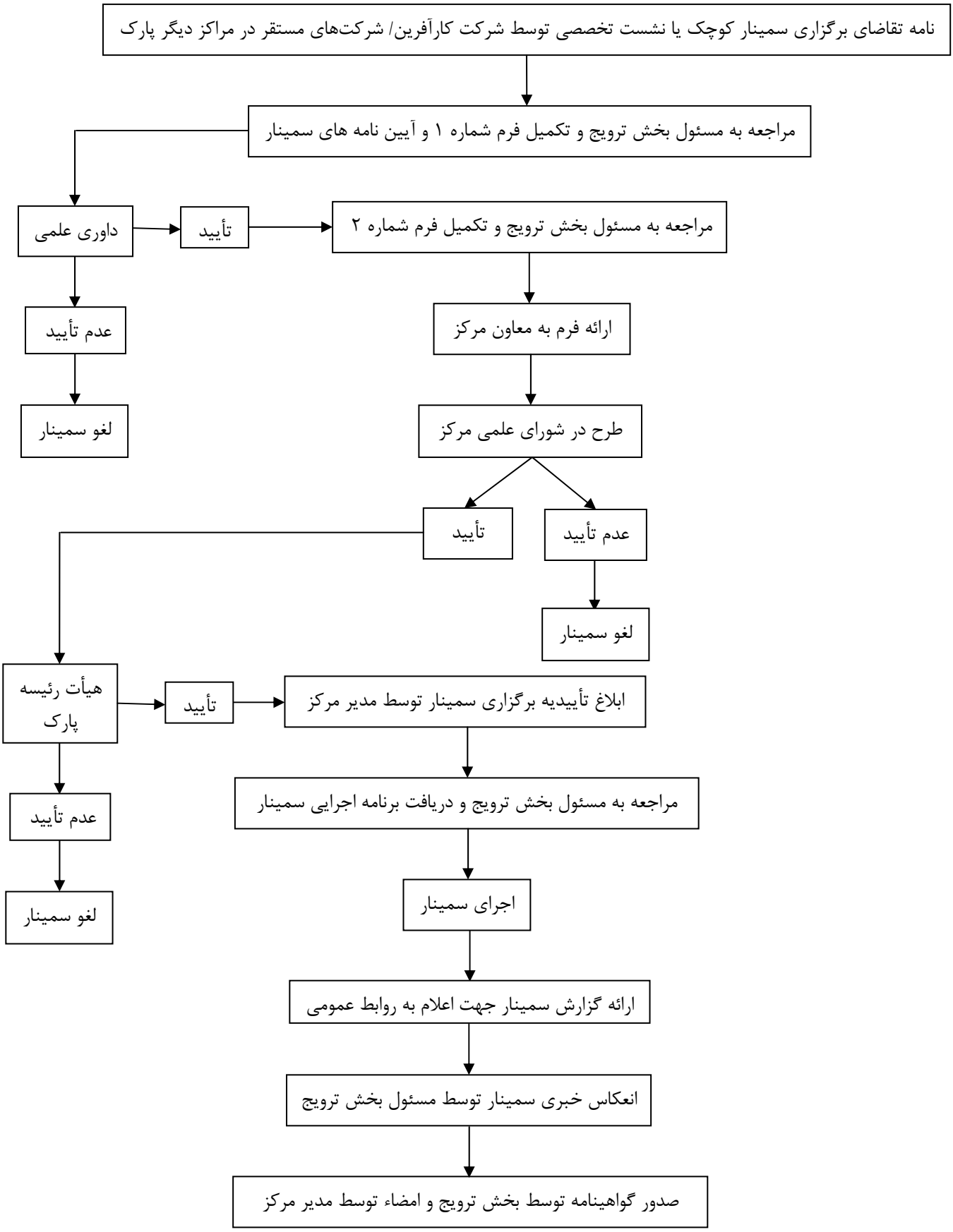برگزاری همایش‌های منطقه‌ای و علمی، متوسط، دانشگاهی